RELATIONS DEPARTMENT
RESEARCH LIBRARY

الحفاوة بجلالة الملك المعظم فى مصر ـ اليوم الثانى لجلالته

اقرأ التفصيلات بالصفحة الثانية

امتياز الجريدة للشركة العربية للطبع والنشر
مدير الجريدة ورئيس تحريرها
عبدالله عريف

مكة المكرمة
الثلاثاء
١٨ رجب سنة ١٣٧٣
٢٣ مارس سنة ١٩٥٤
١ الحمل سنة ١٣٣٣

البلاد السعودية
صحيفة الشعب العربي السعودي

صحيفة يومية
العدد ١٥٠٣
السنة الثامنة عشرة
ثمن النسخة ٣ قروش

الإعلانات
يتفق عليها مع الإدارة
الاشتراكات
داخل المملكة ٤٠ ريالا سعوديا
خارج المملكة ٦٠ ريالا سعوديا

حديث مع

سمو ولى العهد المعظم عن مجلس الوزراء

[تتركز أنظار الشعب فى جميع انحاء المملكة على مجلس الوزراء . . ويسأل الناس عن اعماله ، واتجاهاته ، ومستقبله ، وموازنة الدولة وعن دورته الحالية متى تنتهى ؟ وفى أى مدينة سيكون مقره ؟ وهل ستكون هناك وزارات جديدة ؟ . الى غير ذلك من الاسئلة التى لا تنتهي ولن تنتهى . . وينسى الناس فى غمرة هذا التطلع . . ان كثيراً من أسئلتهم لم يحن الجواب عنها بعد .. لأن المجلس نفسه لايعرف ذلك الجواب لسبب بسيط هو انه لم يدرسها بعد وبالتالى لا يعرف ماذا سيكون الجواب ، وما كان له ولما يمض على تكوينه اكثر من نصف شهر ان يدرس كل شؤون الدولة فى ايام معدودات ..ومع ذلك فقد رأيت ـ وزميلي السيد علي حافظ ـ ان نشبع فضولنا وفضول القراء ، فتوجهنا الى سمو الامير فيصل ولى العهد المعظم ونائب مجلس الوزراء ، ببعض الاسئلة وعلى الرغم من ان سموه لا يكاد يجد وقتاً لاحاديث الصحفيين . . وعلى الرغم من اننا لمسنا مسؤولية سموه وعشنا بجانبها فقد وجدنا سموه ـ ظهر يوم مغادرة جلالة الملك الرياض ـ فى احدى غرف المجلس بمفرده أو على الاصح مع عديد من البرقيات والمخاطبات.. وترددنا كثيراً فى ان ندخل دون استئذان ، ولم يكن على الغرفة آذن ، واخيراً دخلنا أقدم زميلي وهو يقدمنى . . وتفضل سموه فاشار الينا بالجلوس على كرسيين أمامه ؛ واستأذناه فى حديث صحفى عن مجلس الوزراء فقال سموه وماذا ستكون الاسئلة ؟ . . وهكذا حصلنا على هذا الحديث الذي يراه القراء فيما يلى :ـ]

س ـ مضى على جلسات مجلس الوزراء ما يقرب من نصف شهر فما هى اتجاهات المجلس وما هو رأى سموكم فى مستقبله .

ج ـ اعتقد ان اتجاهات المجلس معروفة فهى اولا مستقاة من توجيهات صاحب الجلالة الملك المعظم ، ومما يحمله اعضاء المجلس من نوايا طيبة للنهوض بالبلاد والأمة فى جميع النواحى الدينية والسياسية والعسكرية والاقتصادية والعلمية والاجتماعية وشتى النواحي

اما مستقبل المجلس فيمكنكم الحكم عليه على ضوء ماسبق وأملنا فى الله ثم بما وصلنا اليه الآن وما سنصل اليه فى المستقبل ان شاء الله ان تحقق جميع اهداف صاحب الجلالة الملك المعظم الى خير الشعب والبلاد .

س ـ يتطلع الناس الى معرفة ما يدور حول موازنة الدولة فهل لنا أن نعرف شيئا عنها ؟

ج ـ فى خطاب جلالة الملك المعظم للمجلس توضيح لهذه النقطة وجهات الصرف ومهمة المجلس الآن تنفيذ ماجاء فى الخطاب ومن المؤكد انها ستصرف فى ادق الحدود وسيراعى فيها ما يلزم صرفه فى المشاريع النافعة للبلاد والأمة وعند الانتهاء من دراسة الموازنة جملة وتفصيلا ستعرفون وتعرف الأمة كل شيء على حقيقته

س ـ ما هى المدة المقررة تقريبا لانتهاء دورة المجلس الحالية؟

ج ـ من الصعب تحديد مدة هذه الدورة لأن المجلس فى دور تكوين وانشاء وتأسيس وتتراكم على المجلس الآن الاعمال من جميع الجهات والمجلس حريص على دراستها وبتها وفى الوقت نفسه صادف فى هذا الظرف الذى هو بدء تكوين المجلس موعد نظر موازنات الدولة فمن الصعب تحديد مدة لهذه الدورة .

س ـ هل تعين مقر خاص لمجلس الوزراء وفى أي مدينة سيكون ؟

ج ـ المعروف ان مجلس الوزراء فى جميع الأمم مرتبط بمقر جلالة الملك ، فمقر مجلس الوزراء سيكون فى الرياض ثم ينتقل فى قسم من السنة الى الحجاز عند ما ينتقل اليها جلالة الملك .

س ـ ما هي اختصاصات وزارة التجارة وهل لا تتعارض اختصاصاتها مع اختصاصات وزارة الاقتصاد ؟

ج ـ سيبحث اختصاصات وزارة التجارة على ضوء ما بحثت عليه اختصاصات الوزارات ولن يكون هناك تعارض بين اختصاصات الوزارتين شأنها فى ذلك شأن الوزارات الجديدة التى انفردت باختصاصات كانت من قبل ضمن اختصاصات وزارات اخرى .

س ـ هل ستكون هناك وزارات جديدة غير الوزارات الحالية ؟

ج ـ هذا موضوع تقرره الحاجة؛ واذا وجدت حاجة لاحداث وزارات يجرى احداثها حسب مقتضيات العمل وتطورات الدولة؟

عبدالله عريف

المباحثات السورية اللبنانية

حول تسهيل التبادل التجارى وشؤون النفط

دمشق ـ صرح هنا اليوم السيد فاخر الكيالى وزير الاقتصاد السورى بأن المفاوضات الاقتصادية مع لبنان ستستأنف فى وقت قريب جداً وأضاف السيد الكيالى أن الاتفاقات التجارية بين سوريا والبلاد العربية هى الآن موضع درس من قبل الوزراء وقال الوزير أن مشروع مرسوم اتفاقية تسهيل التبادل التجارى وتسهيل تبادل الترانزيت بين الدول العربية هو قيد البحث من قبل الحكومة وان المرسوم سيعرض قريبا على المجلس النيابى للدرسه وختم حديثه بقوله أن الحكومة الحالية ترمى الى الاستفادة من رؤوس الأموال الاجنبية التى تأتى لمساعدة رؤوس الاموال المحلية بغية تنشيط الحياة الأقتصادية فى البلاد .

دمشق ـ علم من مصادر مطلعة أن ممثلين عن الحكومات السورية والأردنية واللبنانية سيعقدون أجتماعا مشتركا فى أواخر هذا الشهر لتوحيد الجهود للاتفاق على زيادة عائدات النفط التى تتقاضاها الحكومات الثلاث من شركة التابلاين لقاء مرور انابيب البترول فى الاراضى الاردنية والسورية واللبنانية فى طريقها من المملكة السعودية الى مصبها فى منطقة صيدا على الساحل اللبنانى .

السفير البريطانى فى مصر

يبحث مع وزير الخارجية الأمن فى القنال

القاهرة ـ استقبل الدكتور محمود فوزى وزير الخارجية السير رالف ستيفنسون السفير البريطانى وصرح متحدث بلسان السفارة البريطانية بانهما سيبحثان البحث فى زيادة وسائل الامن للقوات البريطانية فى منطقة قناة السويس وقد قام السير رالف ستيفنسون بعدة اتصالات بالسلطات المصرية فى هذا الشأن خلال الاسبوع واجتمع يوم الجمعة بالرئيس محمد نجيب شخصيا للتأكيد بضرورة اتخاذ السلطات المصرية جميع الاجراءات لتحسن حالة الامن فيها وبالتالى فى استعداد البريطانيين لتسهل سفر القوات المحاربة من منطقة القناة فى اقرب فرصة .

حول العالم

أنباء واحداث

القاهرة : أذيع البيان المشترك التالى فى القاهرة وموسكو فى وقت واحد صباح اليوم قررت حكومة جمهورية مصر وحكومة اتحاد الجمهوريات السوفيتية الأشتراكية توثيق العلاقات وتنميتها بين البلدين ورفع المفوضية المصرية فى موسكو ومفوضية الاتحاد السوفييتى فى القاهرة الى درجة سفارة .

بغداد : اعلن السيد جعفر الشبيبى رئيس الغرفة التجارية فى بغداد انه تقرر نهائيا عقد مؤتمر الغرف العربية فى بغداد يوم ٢٨ مارس الحالى وأنه لن يطرأ اى تعديل على موعد انعقاده بسبب انعقاد مجلس الجامعة العربية وقال ان نحو مائة وخمسين من كبار المشتغلين بالشئون الاقتصادية فى جميع الدول العربية وافقوا على حضور المؤتمر .

عمان : أوردت وكالة رويتر نبأ من عمان على لسان مصادر وثيقة أن الاردن قررت ارجاء ردها الثالث على مذكرة السكرتير العام للامم المتحدة التى تدعو الى اجراء محادثات مباشرة بين الاردن واسرائيل الا ان روح الرد لن تتغير وهي ارفض هذه المحادثات .

بون : عقد المعارضون من ست دول أوربية لمشروع أسرة الدفاع الاوربية المقترحة مؤتمراً خاصاً ووافقوا على أقتراح يعرب عن قلقهم البالغ لما ستكشف عنه هذه الأسرة ويقول المؤتمرون ان انشاء مثل هذه الأسرة من شأنه ان يقفل باب المفاوضات بين الشرق والغرب وأن يعمل على بعث الروح العسكرية الألمانية ويعمل على فشل توحيد شطرى ألمانيا .

موقف العراق من المعاهدة الباكستانية التركية

اكد الدكتور فاضل الجمالى رئيس الوزارة العراقية أمس فى بغداد أن حكومته لم تبرر موقفها من الحلف المعقود بين تركيا والباكستان واذا فكر العراق بالانضمام الى هذا الحلف فانه سيتداول مع الدول العربية الاخرى ويسترشد برأيها وكان الدكتور الجمالى يتكلم فى أول مؤتمر صحفى يعقده منذ تولت حكومته الثانية زمام الحكم وأعرب الدكتور الجمالى عن دهشته للحملات التى تقوم بها الصحف المصرية واذاعة صوت العرب المصرية ضد العراق متهمة اياه محاولة الانضمام الى الحلف بين تركيا والباكستان وقال أنه يشعر بأن قبل هذه الاحتجاجات كان يجب أن تقدم بالطرق الدبلوماسية العادية وأكد أن حكومته لن تقوم بأى عمل فى الداخل والخارج لا يؤمن مصلحة العراق وسلامته ولا يرضى الله والضمير .

الهند تحتج على الاعتداءات

الفرنسية فى منطقة بون شيرى

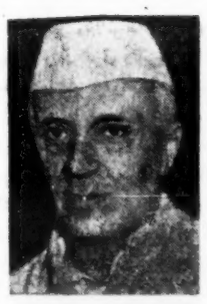

دلهى ـ علم مراسلو اذاعات الهند بان الحكومة الهندية تعد احتجاجا شديد اللهجة الى الحكومة الفرنسية حول المحاولات التى تبذلها السلطات فى بون شيرى ضد شعب هذه المنطقة الذين يؤيدون اندماجها ضمن الاتحاد الهندى ويقول المراسلون بان الحكومة الهندية قد اخذت علما بمثل هذه المحاولات بعد ان تبين لديها بوضوح رغبة شعب هذه المستعمرة الفرنسية فى الاندماج

احتجاج روسى

موسكو ـ احتج الاتحاد السوفيتى لدى اليونان على فتح الولايات المتحدة قواعد عسكرية فى الاراضى اليونانية واشارت المذكرة السوفيتية الى اجراء تمرينات عسكرية كبيرة للاشتراك مع قوات اجنبية مسلحة فى اراضى اليونان وهذا هو الاحتجاج الثالث الذى اعلن عن أن الاتحاد السوفيتى قد أرسله خلال الايام الخمسة الماضية فقد احتجت روسيا يوم الجمعة لدى تركيا .

برنامج اليوم

البرنامج العربي

الثلاثاء ١٨/٧/١٣٧٣

الاذاعة الصباحية

١/٠٠ السلام الوطني القرآن الكريم من سورة (التوبة) محمود أبو سنة ابراهيم ١/٣٠ نشرة الاخبار الاولى ١/٤٠ قراءة برنامج اليوم ١/٤٥ حديث الصباح على هندي ١/٥٥ موسيقى .

اذاعة الظهر

٨/٠٠ السلام الوطني (كتب هذا الاسبوع) تقديم وليد الدجاني ٨/١ موسيقى ٨/١٥ نشرة الاخبار الثانية .

الاذاعة المسائية الاولى

١٢/٤٥ السلام الوطني القرآن الكريم من سورة (البقرة) احمد سليمان السعدني ١/٥ حديث الشعر عبد العزيز الرفاعي ١/١٥ موسيقى ١/٢٠ نشرة الاخبار الثالثة ١/٣٠ اذان العشاء .

الاذاعة المسائية الثانية

٢/١٠ السلام الوطني القرآن الكريم من سورة (العلق وقصار السور) محمد السعودي ٢/٣٠ (بين الاذاعة وسامعيها) يعده ويقدمه حمزه بصنوي ٢/٤٥ الأرادة القوية حديث محمد اسماعيل ابراهيم ٣/٠٠ أعرف نفسك حديث فكري حسن ٣/٠٥ موسيقى ٣/٠٠ نشرة الاخبار الرابعة .

البرنامج الاردني

الثلاثاء ١٨/٧/١٣٧٣

١/٠٠ السلام الوطني ١/٢ القرآن الكريم تلاوة عبد الصمد فدا ١/١٧ حديث الشباب وروح التفاؤل جمال الدين الرمادي ١/٢٧ موسيقى ١/٣٠ نشرة الأخبار .

البرنامج الاندونيسي

الثلاثاء ١٨/٧/١٣٧٣

٢/٠٠ السلام الوطني ٢/٢ القرآن الكريم تلاوة عباس مقادي ٢/١٨ حديث العدالة الاجتماعية في الاسلام سيد قطب ٢/٢٨ موسيقى ٢/٣٠ نشرة الاخبار .

– اليوم الثاني لجلالة الملك المعظم في زيارته للجمهورية المصرية
– مصر تحتفي بجلالة الملك وتكرمه أعظم التكريم

[القاهرة :– من عبد الله منيعي في ١٦/٧/٧٣هـ]

مشاهدة العرض العسكري

استقبل حضرة صاحب الجلالة الملك المعظم في الساعة التاسعة والنصف من صباح هذا اليوم الرئيس اللواء محمد نجيب رئيس الجمهورية ومكث نحو عشرين دقيقة بقصر الضيافة ثم تحرك ركاب حضرة صاحب الجلالة الملك المعظم ورفقته السيد رئيس الجمهورية وقصد الموكب الى ميدان الجمهورية لمشاهدة العرض العسكري الذي تقيمه القوات المسلحة احتفاء بجلالته وعند ما انتهى الموكب الى مكان العرض استقبلته وحدات رمزية تمثل القوات المسلحة وادت التحية للعاهل العظيم ولرئيس الجمهورية وبعد ان اخذ جلالته مكانه في صدر منصة الاستعراض في صحبة السيد الرئيس ومن حولهما اصحاب السمو الامراء واعضاء مجلس قيادة الثورة والوزراء ورجال الجيش اعطيت اشارة البدء فسارت القوات المستطرقة تمثل مختلف أسلحة الجيش ومعاهده فكان هذا العرض الجميل صورة معبرة عن النهضة الكريمة لجيش مصر العزيز وكان رجال الجيش وعلى رأسهم اللواء عبد الحكيم عامر القائد للقوات المسلحة يشرفون على تنظيم هذا المشهد الرائع الجميل وقد حضره افراد الشعب برجال الجيش يشاركونهم حفاوتهم بالعاهل العظيم ويحيطونهم بالتقدير والاعجاب وعند نهاية العرض عزفت الموسيقى السلام الملكي والسلام الجمهوري وغادر الموكب السامي قاصدا الى قصر الضيافة وكان في صحبة جلالة الملك المعظم السيد رئيس الجمهورية

حفاوة الشعب المصري

ولم تكن الجموع المحتشدة اليوم على طول الطريق اقل من احتشادها يوم امس بل ازداد حماس عواطفهم الكريمة واخذت الجموع تهتف بحياة العاهل العظيم والسيد الرئيس والعروبة المجيدة عند مرور الموكب بل واظهر الشعب المصري الكريم حسن ضيافته فخف لكل سيارة يستقبلها احد المرافقين للعاهل العظيم وابدى عواطفه الكريمة وعندما وصل جلالته الى قصر الضيافة استراح في معيته قليلا السيد الرئيس وغادر بعد ذلك السيد الرئيس محفوفا بالاجلال والتكريم

طعام الغداء

هذا وقد تناول جلالته طعام الغداء في القصر الخاص وفي معيته حضرات اصحاب السمو الامراء والوزراء ورجال القصر وفي تمام الساعة الثالثة والاربعين دقيقة حضر الى قصر الضيافة السيد الرئيس ورافق جلالته بعد ذلك الى نادي السباق بمصر الجديدة .

حفل سباق الخيل

وقد استقبل موكب جلالته على طول الطريق وعند مدخل النادي بالحفاوة والترحيب والهتاف من جموع الشعب المصطفة على طول الطريق وجموع المشاهدين لحفل السباق وبقي جلالته في هذا الحفل نحو ساعة ونصف اجريت خلالها خمسة اشواط كان يتتبعها جلالته بالمنظار المكبر ويبدي كثيراً من اعجابه ببعض الخيول الجيدة وبعد ان انتهى حفل السباق عاد الموكب بين مظاهر الاجلال والتكريم الى قصر الضيافة في تمام الساعة السادسة .

في الصحف المصرية

وسيغادره جلالته في الساعة السابعة والنصف في رفقته السيد الرئيس الى دار وزارة الخارجية لحضور مأدبة العشاء التي أقامها على شرف جلالته السيد محمود فوزي وزير الخارجية وقد خرجت صحف اليوم الصباحية والمسائية تحيي في جلالة العاهل العظيم جميل عواطفه وكريم اخائه ودعم اطيته التي تجلت في مقابلاته وتقبله تحايا جموع الشعب وتحدثت عن المشاريع الاصلاحية التي تقوم الآن بالمملكة العربية السعودية والتي وضع اسسها العاهل العظيم وهكذا تلتقي قلوب العرب في كل مكان في اعمال مشرقة تتيحها هذه المناسبة الكريمة حفظ الله جلالة العاهل العظيم ذخرا لبلاده وللعروبة .

مأدبة وزارة الخارجية

تناول حضرة صاحب الجلالة الملك المعظم طعام العشاء ليلة البارحة على مأدبة وزير الخارجية المصرية التي اقامها السيد الوزير احتفاء لقدوم جلالته وقد حضر السيد رئيس الجمهورية في الساعة الثامنة الى قصر الضيافة فاستقبله جلالة الملك المعظم وقصد على أثر وصوله الى دار وزارة الخارجية في موكب حافل بالاجلال والاكبار أحاط به الشعب في مكان ولقيته على طول الطريق مواكب حافلة بالهتاف والترحيب حتى انتهاء الموكب الى دار الوزارة حيث كان في استقبال جلالته السيد الرئيس والسيد وزير الخارجية واعضاء مجلس قيادة الثورة والسادة الوزراء ورجال وزارة الخارجية ورجال السلك السياسي وصعد جلالته الى قاعة الاستقبال محفوفاً بالاجلال والتكريم وتناول المرطبات ودارت احاديث مختلفة بين جلالته والسيد الرئيس واعضاء الحكومة المصرية كانت تتجلى فيها عواطف الاخاء والمودة ثم انتقل جلالته الى قاعة الطعام حيث تناول طعام العشاء في صحبة السيد الرئيس والمدعوين من الامراء والوزراء ورجال الدولة المصرية ثم عاد جلالته الى قاعة الاستقبال حيث ادرت القهوة والشاهي ودارت احاديث كثيرة في كثير من الشئون العربية في جو مشبع بالعواطف الطيبة فقد سعدت مصر في هذا اللقاء الكريم بين العاهل العظيم والسيد الرئيس وكان مظهراً رائعاً من مظاهر الوحدة العربية والتعاون التام الذي يرجوه كل عربي ووجد جلالة العاهل العظيم في هذه الفرصة التي يلتقي فيها بقادة مصر مجالا للعمل على تحقيق اهدافه العربية ودعوته الكريمة الى الوحدة والاخاء التي اعتزبها واعلنها في قوة وصراحة منذ تسلم عرش بلاده هذا وقد كان جلالته قد قصد الى دار السيد رئيس الجمهورية في حدائق القبه بعد أن شهد حفل السباق في معية السيد الرئيس فكانت زيارة اخوية كريمة عبر بها جلالته عن الاخوة والمحبة التي يربط بينه وبين السيد الرئيس والشعب المصري فكان لهذه الزيارة اثرها الطيب في مختلف الاوساط وقد هرعت جموع كبيرة الى دار الرئيس وظلت طول مدة الزيارة تهتف بحياة الرجلين العظيمين ومجد العروبة وهكذا ينتهي هذا اليوم الثاني في زيارة عاهلنا العظيم حافلا بمواكب الحفاوة ماجداً بالعواطف الطيبة واحاديث الاخاء حفظ الله جلالته ذخراً لامته وبلاده وحارسا للعروبة وموئلا لها .

الرياضة

منتخب الحجاز في مباراته التجريبية

تجمهر الناس بملعب الصبان الرياضي مساء يوم الاحد الماضي لمشاهدة المباراة التجريبية التي أقيمت بين المنتخب الحجازي الذي سينازل منتخب الظهران وفي الساعة العاشرة والربع نزل المنتخب الى الميدان في شعارين (الاحمر) (والاخضر) ودوت صفارة الحكم معلنة ابتداء اللعب واخذت الكرة تترنح بين اقدام اللاعبين في تمريرات قصيرة وضربات متزنة تجلت فيها كل معاني البداعة والفن . الا ان الشعار الاخضر كان ضعيفا لحداثة بعض لاعبيه كعميم وصغر بعضهم [كمحمد كعكي] وسليمان بصيري ومع ذلك فانهم بذلوا مجهودا عظيما وأدوا واجبهم بحق ومما يغبط له تلك الروح الرياضية التي سادت بين الافراد بالرغم من التنافس القديم واما الشعار الاحمر وقد كان على جانب عظيم من القوة لولا بعض ضعف في جناحه الايمن « شنق » ومساعد الظهير الايسر « ابولون » وقد استبدلا في الشوط الثاني « بزهران اسود » و « وحربي » وهذا الضعف وان لم يكن مذكوراً فان فيه بعض الارتباكات والتشويش للباقين وبعد ربع ساعة تقريبا استطاع « شنق » ان يصيب مرمى [الشعار الاخضر] على اثر سقوط الكرة من يد الحارس وعدم تمكنه منها لقوة الضربة التي قذف بها اليه « حفيظ » وفي هذه الحالة كان من واجب الحارس ان يصدها بالقاء كل جسمه عليها ولعله بوغت بتلك الضربة ولم يكد يتصور تلك القوة .

وهناك اصابة اخرى كانت نتيجة خطأ الظهير وهي الاصابة التي سجلها « بشرى » حينما انفرد بالحارس وأخذ يراوغه حتى تعثر وانكب على وجهه مع انه كان في استطاعة ظهيره السر سالم ان يدرك منافسه خلال المراوغة او يسد عليه الثغرة التي انسل منها الى المرمى فبدلا من ان يقوم بذلك وقف كالمبهوت حتى سجلت الاصابة

وعلى العموم فان هذا المنتخب يعادل في القوة والفن منتخبنا في العام الماضي وفيه ايضا بعض من الذين اشتركوا في تسجيل تلك الاصابات الثمانية ضد الظهران .

ولعل اعزائي القراء الذين تعوقوا عن مشاهدة هذه المباراة التجريبية ينتظرون نتيجتها فالنتيجة كانت سبع اصابات لصالح الشعار الاحمر ضد اصابتين والسبع سجل ثلاثة منها اللاعب الكبير عبد الحفيظ والاربعة الباقية سجلها كل من « شنق » و « بشرى » و « جنجه » و « حبشي » واما الاصابتين فسجل الاولى منها [سليمان بصيري] والثانية [محمد كعكي] وانتهت المباراة على هذه الاصابات .

والحق انها كانت في غاية من الفن ولاسيما كانت الاعصاب جميعا هادئة اعصاب اللاعبين والمشاهدين فياحبذا لو كانت كل مبارياتنا في هذا الوضع واودان اذكر ملعب الصبان الرياضي بما كتبه صديق الاستاذ [عبد العزيز ساب] عن حق وق صاحب الجلالة التي لم تستوف شيئا بعد بالرغم من الكارنيه الذي يحمله مندوبها الرياضي .

محمد مليباري

أفراح

اقيمت في ليلة الجمعة الماضية حفلة زفاف الشاب عبد الله غنام على شقيقة السيد صالح محجوب وحفلة زفاف الشاب عبد الرحمن حويت على شقيقة الشاب خالد قزاز . وقد كانت الحفلتان شائقتين وجميلتين حضرهما جمع غفير من علية القوم والشباب والأدباء فنرجو للعريسين حياة سعيدة .

مناورة

ستقام في مساء هذا اليوم الثلاثاء مناورة ودية بين فريق الهلال الجوي السعودي وكوكب النصر الرياضي على ملعب كوكب النصر بحرول خلف الزاهر فنحث الجمهور لمشاهدتها

اوراق تجارية

مفقودة

عبد الشكور عبد الله بخش فقدت منه اوراق تجارية في طريق جدة باطن ظرف فمن يعثر عليها له مكافأة قدرها جنيهاً ذهباً والمرجو اعادتها اليه بمحله بشارع عون .

الدكتور جميل عيد

الأخصائي في امراض الاذن والانف والحنجرة من مستشفيات وجامعات المانيا إبتداء من ٢٠ رجب ٧٣ يستقبل مرضاه الكرام في عيادته الدكتور خالد ادريس بجدة مع الإستعداد لإجراء كافة العملية في فرعه

سمو الامير تركي بن عبد العزيز
يتبرع لصندوق البر بألف ريال لمرة واحدة وبخمسمائة ريال سنوياً

تفضل حضرة صاحب السمو الملكي الأمير تركي بن عبد العزيز فتبرع لهيئة صندوق البر بألف ريال لمرة واحدة وبخمسمائة ريال سنوياً وهيئة صندوق البر لايسعها ازاء هذه الاريحية الا ان تقدم لسموه الكريم أصدق الشكر لهذا التبرع الكريم الذي يشجعها على مواصلة العمل وتحقيق رسالتها النبيلة وتسأل الله ان يوفق سموه لما فيه الخير وان يكثر من امثاله .

رسالة جدة

(من محمد حسين اصفهاني)

* وصلت امس الى ميناء جدة السفن الحربية المصرية « طارق » و « رشيد » و « دمياط » وقد اقام اقتمقام عبد الفتاح ابراهيم قائد الاسطول وقادة وضباط السفن الحربية المصرية حفلة تعارف على السفينة الحربية طارق في الساعة الثانية عشرة والنصف من مساء امس دعى اليها كثير من كبار الشخصيات يتقدمهم سعادة قائمقام جدة ومعاونه وبعض كبار رجال الدولة وقد قدم بعضهم الى مكة للأعتمار .

* غادر جدة يوم الاحد الى اوروبا الشيخ سعيد بن زقر التاجر المعروف بجدة .

اجتماعيات

* سافر الى المدينة بقصد الزيارة عدد من افراد النادي الأهلي الرياضي وعلى رأسهم الحارس اسماعيل فلبان .

تنظيم الاحسان

القائمة «٤٢»

اشتراك سنوي

ريال سنويا

١٠٠٠ الحاج عبد الله علي رضا وشركاه

١٠٠٠ فاعل خير م . ع . م

ريال شهريا

٥ اسماعيل رسمي

٥ علي الخطيب

الاستاذ

عيسى خليل صباغ

وصل جدة قادماً من الظهران الاستاذ عيسى خليل صباغ .. مدير اذاعة (صوت أمريكا) والمذيع العالمي المعروف .. وكان بصحبته في رحلته إلى هنا المستر بطلر مدير العلاقات في أرامكو – الظهران .. وحلا في ضيافة أرامكو ..

ولايزال الاستاذ صباغ موضع تكريم أصدقائه وعاشقي خلقه وصوته الذي يجلجل في الأثير .

سعادة

السيد احمد عبيد

توجه الى القاهرة جواً سعادة السيد احمد عبيد مدير عام وزارة الزراعة ومدير عام مؤسسة الطباعة والصحافة والنشر رافقته السلامة .

الاستاذ

عبد الله الدباغ

وتوجه الى الرياض على متن طائرة سعودية حضرة السيد عبد الله الدباغ المدير العام المساعد لوزارة الزراعة ليكون بمعية سمو وزير الزراعة الامير سلطان .

اعلانات متنوعة

المحكمة الشرعية بجدة

١– أنهى حميد حمدي الشيخ بان من الجاري في ملكه بموجب صك من كاتب عدل جدة برقم ٩/١١٩ صفر عام ١٣٧٢ كامل أرض مساحتها (١٢) متراً في (١٣) متراً بحارة اليمن بالعيدروس وأنه أنشأ عليها من ماله طبقة أولى دكاكين محدوده شرقا الشارع العام وشمالا وجنوبا الزقاق النافذة .

٢– انهت نفيسة محمود زاهد بان من الجاري في ملكها كامل قطعة (الأرض) الواقعة بغرب طريق المطار بجدة شارع القصر الملكي وهي القطعة رقم واحد بالشارع العاشر بموجب صك من كاتب عدل جدة برقم ٦/١٠/٤٨٨ ١٣٧١ يحدها من جميع جهاتها الأربع بالشوارع وانها انشأت على القطعة عمارة من الأسمنت المسلح محاطة بحوش على كامل مساحتها .

٣– أنهى علي الناصر العماري بان له أرض بجاني الحارة الكائنة قديما وحديثا تسمى بالهنداوية يحدها من غرب صهريج النمر سابقا وحاليا لابن حسون ومن الشمال العقم العائد لها ومن قبلة وشرق السكة النافذة ومن يمن العقم العائد الى الأرض المذكورة الذي على طريق الزيارة يملكها بموجب وثيقة عادية وطلب إعطاءه صكا بذلك من له معارضة يتقدم بها خلال شهر من تاريخ نشره حرره ١٥/٥/١٣٧٣هـ

٤– انهى صلاح الدين بن يوسف عبد الجواد بان من الجاري في ملكه القطعة الواقعة بالجهة الشرقية رقم عشرة بالشارع الثاني البالغ مساحتها خمسون متراً طولا من الشرق الى الغرب في خمسين متراً عرضا من الشام الى الجنوب بموجب الصك الصادر من كاتب عدل جدة رقم ٢٧٦/٣٧ وتاريخ ٢١ محرم عام ١٣٦٩ المحدود شرقا بالقطعة رقم احدى عشر ملك عبد العزيز عبد الجواد وغربا وشمالا وجنوبا بالسكك النافذة وقد أنشأ عليه لنفسه على قطعة الأرض كامل العمارة المشتملة على منافع وحقوق شرعية محاطة بحوش بالاسمنت المسلح والبلك وطلب اعطاء حجة استحكام لذلك فكل من له معارضة في شيء مما سبق يتقدم بها خلال شهر من تأريخ نشره

معروض للبيع

المعروض للبيع البيات في المزاد بموجب أذن من الحاكم الشرعي كامل الدار الكائنة بمكة بمحلة شعب عامر بسفح جبل قرمان لخربة المنهدمة المحدودة شرقا بالسكة نافذه الموصله الى الجبل وغيره وغربا بالسكة الغير نافذه وشاما بالسكة الغير النافذة أيضاً ويمنا بالدار الشهيره بدار يحيى البيش فكل من له رغبه في الزياده فليراجع الدلال محمد علي زرين او الشريف محمد بن فهد الزيدي الوكيل من الشريفه علوية بنت السيد عبد الله حميد القيمة على المتوهة جواهر بنت السيد عبد الله حميد في خلال مدة ١٥ يوماً من تأريخ هذا الاعلان وما ذكر تحرر

تعليم وكتلوجا

في التفصيل

من أحدث وأفخم وأرقى الكتلوجات الباريسية ومن أرقى دور الأزياء الباريسية للتفصيل بفرنسا وأرقى المفكرات الذهبية الممتازة والخاص واقلام الحبر الجاف ذات الألوان الجذابة .

محل عبد الله عزوز

بحارة الباب

وظيفة شاغرة بمركز أبها

تعلن وزارة المواصلات انه يوجد لدى مديرية البرق والبريد العامة وظيفة مأمور حوالات وطرود شاغرة بمركز ابها براتب شهري مقداره (٢٢٥) ريالا عدا العلاوة فعلى من تتوفر فيه الكفاءة التامة لاشغال الوظيفة المشار إليها ان يراجع المديرية المذكورة مصحوبا بما لديه من الشهادات لاتخاذ اللازم نحو طلبه وبلاحظ ان الوظيفة مربوطة بكفالة حجرية بمبلغ خمسة آلاف ريال ويشترط في طالب الالتحاق ان يكون ملماً بمبادىء اللغة الانكليزية

نظـــــــ

ديوان الشعر

فجر الربيع

فجر أطل بوجهه الوضاء ... فكسا الوجود بنضرة وبهاء
والروض مختضل الجوانب مشرق ... وشذا الزهور يشيع في الارجاء
يختال بين أنولها وغضائها ... نشوان من رى وطيب هواء
والطير تخطب والغصون منابر ... والريح تنشر قالة الخطباء
والزهر أجناد تصيخ بسمعها ... لندا الصباح ويقظة الاغفاء
ينساب بين مروجها ماء كما ... ينساب في الظلماء ذوب ضياء

***

متع فؤادك بالجلوس هنيهة ... بين النهر وروضه خضراء
فهنا الزهور موائل وعواطف ... ومناظر ومفاتن للرائي
قد عممت شجراتها بعمائم ... متباينات الشكل والأزياء
فورودها للغانيات خدودها ... وأقاحها لتبسم العيداء !
ونهرها الرقراق يقسم نبعه ... قلب الحسلى بمنظر ورواء

***

فاجلس برابية تريك بدائعا ... من صنع ربك مبدع الأشياء
واستعرض الزمن الموانى ولتكن ... عما يثير شجاك ذا إغضاء !
يومان بالدنيا ، فيوم سعادة ... سرعان ما يمضى ، ويوم شقاء !!
فاغنم زمانك بؤسه ورخاءه ... فهو القصير بشدة ورخاء

عبد الله بن ادريس

الرياض — كلية العلوم الشرعية

مطالعات وتعليقات

بقلم احمد ابراهيم الغزاوي

٣٠ – تواقيع العظماء ...

جرت عادة المعاصرين – لاسيما في الحفلات الكبرى – وعند القائم باصحاب الشهرة والصيت الذائع من ذوى التيجان أو الفنانين ومن له شأن بين الناس أن يطلبوا اليهم تواقيعهم في (مذكرات) أو دفاتر يحتفظون بها مفاخرة وتباهيا .

وسألت عن ذلك الكثيرين فقالوا انها عادة أو روبية وافدة .

واقول لهؤلاء : انها عربية قريحة . فقد ذكر ياقوت في معجم الأدباء ترجمة امرأة عربية أندلسية تسمى (حفصة بنت الحاج الركونى) انها شاعرة أديبة من اهل غرناطة ، وكانت استاذة تعلم النساء في دار امير المؤمنين (عبد المؤمن بن على) وذلك في منتصف القرن السادس الهجرى وقد سألها عبد المؤمن يوما ان تنشده فقالت ارتجالا :

يا سيد الناس يا من
يؤمل الناس رفده
أمسيت على بطرس
يكون للدهر عده
خط بنانك فيه
(الحمد لله – وحده)

وكان هذا توقيع الخليفة او (العلامة السلطانية) تكتب بيده في رأس المنشور بخط غليظ . فمن عليها وكتب لها بيده ما أرادت .

٣١ – فتش عن المرأة !!

يغلب على العصريين اعتقادهم أن هذه الجملة – من مبتكرات حكماء الغرب ويصر اكثرهم على ذلك : واعتقد أن الغرب استأثر بها فيما استلبه من الادب العربي القديم : فقد قال شاعر قديم :

إذا رأيت أمورا
منها الفؤاد تفتت
فتش عليها – تجدها
من النساء تأتت

وفي يدى حجتى الدافعة على ذلك في مطبوع قبل ثمانين عاما .. ومؤلف قبل قرنين ونصف .. وحتى نفس الكلمة (فتش) سلخت من البيت الثاني ؛ ولو كان لنا صبر على التعقيب لوجدنا كل ما يعزوه الغربيون اليهم انما هو منتحل في باب (الحكمة) !! وليست لنا معها ما عندهم من اصطناعها فيما ينفع ولا يضر ؟!!

وبدورى استثني من هذا التعميم ذوات البهى والتقوى من ربات الحجاب !! وكثير هن ولله الحمد

٣٢ – تصويب ياسيّ

الأصل في هذا أن يقال (يا سيدتي) ... ويأبي ظرف الأولين إلا أن يكون صحيحا فيتأولون تأويلا يدنو به الى ما هو اكثر إغفالا في الحب والتقدير ! فهم يقولون على لسان البهاء زهير .

بروحى من اسميها بستى
فتنظرنى النجاة بعين مقت
يرون بانني قد قلت لحنا
وكيف وإنني لزهير وقتى
ولكن عادة ملكت (جهاتي)
فلا لحن إذا ما قلت (ستى)

ويعني بستى جهاتى الست !! – فكأنه يقول بذلك – يامالكني من جهاتى الست .. وأظنها مولدة وموطنها مصر وما أعذب النيل ، وما أرق بلابله ، واشجى أغاريده وألطف مجانيه ، وأجرى مذاكيه .

في خدمتكم لكافة الاغراض

للاغراض الزراعية

بخاخات لتطهير المزروعات من الحشرات .

للاغراض الصحية

بخاخات لابادة الناموس والذباب ورش المواد المبيدة (سعة جالونين وثلاثه واربعه .

للاغراض المنزليه

بخاخات فليت متينة الصنع قوية الاداء .

للمطابخ

حافظات الاطباق بواسطتها يمكنك المحافظة على صحونك الصينى في مأمن من الكسر وفي أصغر مكان في مطبخك

للطلاء بالبوية

أجهزة مدهشة للطلاء بالمدس تستعمل في طلاء السيارات والجدران والنوافذ وتغنيك عن الفرشة بأسعار زهيدة وبدون استعمال الكهرباء توفر لك الوقت والنقود .

للاعلان

جهاز السونج الذى يدور باستمرار بحجرين كشاف لمدة ثلاثين يوماً .

تطلب من

مكتب الصانع للتجاره والعموله — شارع الغزه بقرب مركز المعلا

المقدمة الحائرة

عند ما ظهرت مجموعة شعراء الحجاز للاستاذ عبد السلام طاهر ساسى مصدرة بمقدمة منسوبة الى حمزة شحاته – بادر هذا فنى في البلاد السعودية ؛ انهاله ..

وفهم الخاصة من القراء .. أن لهذا النفى الهادىء الرصين ، أسبابا تبرره ؛ فدون أولها ، ان المقدمة شوهت ، أو بترت أو دخل عليها شيء ليس منها . او خوف بنشر اسم كاتبها ، شرطه الا ينشر او ان تكون اعدت لتنشر باسم كاتب آخر .. وان هذا الآخر قد يكون الساسى نفسه اوغيره .. وان هذا الغير قد يكون جماعة او فرداً .. وان يكون الامر ورطة هيئت للاستاذ الساسى على هذا النحو من مبدئه ، ليندفع بها وراء وهم ينكشف بعد ، فتكون نادرة تضاف الى سجل حافل

ولامؤاخذة ايضاً..

يا استاذ ساسى !

بامثالها ؛ اما آخر هذه الأسباب فان تكون هذه المقدمة معصوبة على حمزه لانها من القوة والصواب وارتفاع القيمة الأدبية بحيث لا يعقل ان يتنصل كاتبها من شرف انتسابها الى قلمه لينتحلها مجهول أو معلوم ، ممن لا يرعون الذمة في آثار الناس .

ولم يكن هذا الاستنتاج غريبا من خاصة القراء ، بل كان الغريب ان لا يكون .

واهتزت اعصاب الاستاذ الساسى فنشر كلمة .. اضطرب فيها بين البينة الجلية لاتوانيه ؛ وبين شبهات وقرائن لا تبلغ درجة برهان .. واحس هو بضعف الحجة في ماأورد ، فقال انه سينشر المقدمة اوشيئاً منها بخط حمزة وتوقيعه .

وظل القراء ينتظرون مايقرب يصف الموضوع بين قوسين من ثلاثين شهراً .. وبقى الاتهام قائما يتبع الاستاذ الساسى كظله في صمت كالصمت الذى كان يثير اعصاب المرحوم راسكولنيلوف في قصة الجريمة والعقاب لديستويفسكى ان كان قد قرأها الاستاذ .. وكتب الاستاذ ولمة يطالب بحقه الطبيعى كقارىء من القراء – في الكشف عن مصير المقدمة المنكورة وطلبت ،انا، الاخر في العدد رقم ..... الاسراع في الكشف عن المحمل المستور حتى يتريح الساسى ونستريح فثار الشعور بالتهمة .. في نفس الاستاذ الساسى .. واستبهمت عليه المسالك .. وذهب – على المعهود منه – يتشبث بحمزة ؛ ويطلب اليه ان يؤكد اصراره ؛ على انكار المقدمة .. لتقل الكلمة الفاصلة

فلما دا التوكيد والاصرار ، وهما ارجاء لما يؤديه التعجيل ؛ أو تغليظ لما يقضيه التسهيل ؟ .

لقد علق الاستاذ الساسى حق القراء في « كلمته الفاصلة » على أن يتكلم حمزه .. ولكن حمزة قد لا يخرج من صمته اما لانه – كالقراء – لم يسمع جديدا ؛ أولانه يحس بالهنة فيعف عن تتبعها .. او لأنه يرى الخوض في مالا طائل وراءه ؛ عبثا واهداراً لمعني الترفع والتزامه.

فالامر على هذا الوجه؛ انما هو بين القراء ؛ وبين الاستاذ الساسى كما كان بينه وبين ولمة ولا يكون اقحام حمزة فيه الا «هروبا » ان ضمنت به النجاة ، لم يحصل السلامة

وبعد فاذا يضير الاستاذ الساسى من ان لا تكون المقدمة لحمزة بعد ان وفت بالتزامها في ترويج الكتاب واثارة الاهتمام به والاعلان له ؟

انها نادرة من نوادر السجل الحافل .

طفاية

مع الحرية

جدة – ابراهيم الفليت

ان مداعبتك .. وذكرياتك المشتركة مع صاحب قصة « الخطيب الهارب » مما يهمه وحده ولهذا نفضل ان يكون ذلك بينكما فقط

الباخرة فيميوس PHEMIUS

التابعة للوكيلات الدولية المحدودة بجدة

تصل من الولايات الامريكية بتاريخ ٢٠/٧/١٣٧٣هـ وسافر الى بورت سودان وموانى الملايو واندونسيا ولدى لومية جرى نشر الاعلان

سيارات سمكا العالميـــة

قوة ومتانة .. وانا قة .. وراحة ..

واقتصاد في البنزين .. وتسهيلات

في الدفـــع ..

الوكيل العام للمملكة العربية السعودية

محمد العبد الله السليمان

المهندس المعمارى

عزت عبده التركى

يتشرف المهندس المعمارى عزت عبده التركى باعلام الجمهور الكريم بانه افتتح مكتبا فنيا للقيام بأعمال البناء بكافة انواعه من انشاء جديد كامل وترميم وتعديل المبانى القديمة على احسن وامتن طراز وان ماسبق انشاؤه في مكة المكرمة . وجدة تشهد له بالصدق والأمانة وان اسعاره معتدلة وعلى الله الأتكال

المكتب بمكة المكرمة – جياد بئر بليلة

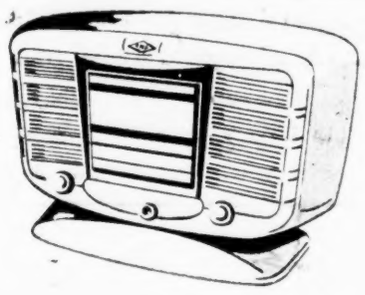

المكتب الشرقى التجارى بجدة عمارة الامير منصور يقدم اكبر تصفية لراديو ستر العالمية خمسة الوان جميلة سماعتان بالكهرباء ١١٠ – ٢٢٠ سعر اساسى الراديو مائتين وخمسين ريالا لا تفوتكم الفرصة .

وهاهى الدفعة الثالثة

الدافور الذرى

خير ما انتجته المصانع البولنديه

دوافير بلسوس ذات الفتيله صافية اللهب

قوة في التركيب – اتقان في الصناعة – توفير في الوقت – نار نظيفة شديدة اللهب

تقدمه محلات

السعيد

سعيد احمد بادريس واخوانه

الوكلاء الوحيدون بالمملكة العربية السعودية

بمكة شارع عوبه والطائف الشارع العام

ولدى وكيلنا بجدة محمد هادى بخلف شارع قابل

(منتوجات شركة اندروود)

UNDERWOOD CORPORATION

آلات كاتبة عربى كبيرة . آلات كاتبه عربى متوسطة . آلات كاتبة افرنجى شنطة . آلات افرنجى كبيرة ومتوسطة . آلات حاسبة عربى وفرنجى . آلات طباعة . دواليب حديدية المكاتب

بأسعار مغرية

مستعدين بجميع الأدوات الاحتياطية وورشه

تجدها عند الوكلاء العموميين في المملكة العربية السعودية

الحاج عبد الله على رضا وشركاه

بجـــــدة